

Die Bezeichnung F&A oder Q&A ist ein eingetragenes Warenzeichen der Symantec. Die Nennung dient nur zur Identifikation in diesem Dokument.

Krankenhausradio Elmshorn

Tonträgerarchiv F&A-Datei

Kurzbeschreibung

Eine Abhandlung von Jens Kelting
Copyright 2006 - Alle Rechte vorbehalten
Nachdruck nur mit Zustimmung des Verfassers!
Krankenhausradio Elmshorn - Radio K.R.E.

V1.1 – 21.Juni 2006

This PDF created with the FREE RoboPDF Home Edition (not legal for business or government use)

Get your FREE RoboPDF Home Edition Today at www.robopdf.com

Buy RoboPDF Pro

Die Bezeichnung F&A oder Q&A ist ein eingetragenes Warenzeichen der Symantec. Die Nennung dient nur zur Identifikation in diesem Dokument.

Bedienung Tonträgerarchiv / V1.1 / 21.06.2006

Die Datenbank ist geschützt. Dies hat den Grund, dass bei der Eingabe von Daten alle Felder verändert werden können. Bei der Suche sind Änderungen absolut unmöglich. Somit kann der Bediener KEINE DATENSÄTZE löschen oder verändern - jedenfalls nicht versehentlich. (Wer die Datei wirklich killen will - löscht das ganze File - oder formatiert die Festplatte...!)

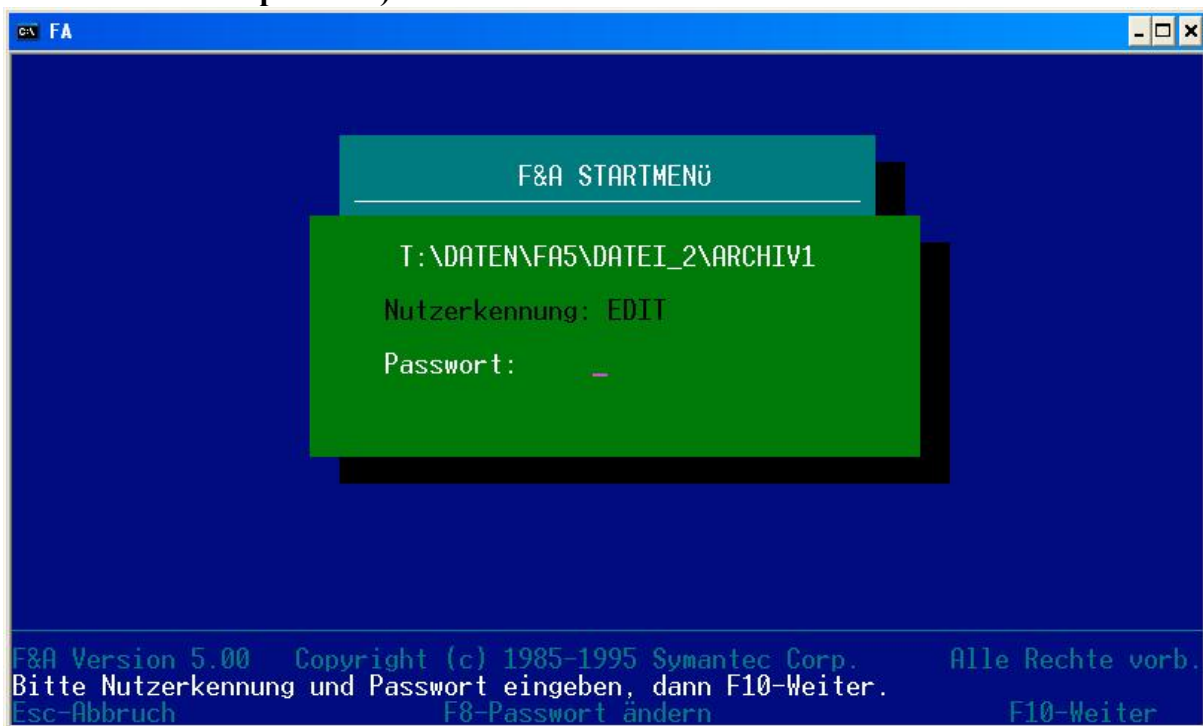

Für die Eingabe ist die Nutzerkennung Edit - sowie das Passwort auch. Zum Suchen verwenden Sie in beiden Feldern Suchen. Auf diese Weise kann bestimmten Mitarbeitern eine eingeschränkte Schreibberechtigung zugeteilt werden, die zur Korrektur von fehlerhaften Datensätzen genutzt werden.

Die Bezeichnung F&A oder Q&A ist ein eingetragenes Warenzeichen der Symantec. Die Nennung dient nur zur Identifikation in diesem Dokument.

V1.1 Tonträgerarchiv Radio K.R.E.

Eingabe

Titel
Interpret
Sampler/Album

Archivnummer Datensatz Nummer

Tonträger

Musikrichtung [?]

Bemerkung Mehr ? J/N N

Hinweis Angelegt Geändert

ARCHIV1.DTF Neuer Datensatz 1 von 1 Insgesamt: 0 Seite 1 von 3
Esc-Abbruch F1-Hilfe F3-Formular löschen F7-Suchen F8-Rechnen F10-Weiter

Die Startmaske für die Eingabe.

Im Feld Eingabe stehen folgende Startpunkte zur Verfügung:

- E: Eingabe von Daten
- S: Eingabe von Samplerdaten, dabei werden die Daten Interpret, Sampler/Album, Archivnummer und Musikrichtung wiederholt eingetragen
- L: Löschen der wichtigsten Felder für einen Neueintrag
- ?: Informationen über die Eingabemöglichkeiten

V1.1 Tonträgerarchiv Radio K.R.E.

Eingabe ?

Titel
Interpret
Sampler/Alb

Archivnumme E=Eingabe S=Sampler L=Löschen

Tonträger ← Weiter

Musikrichtu

Bemerkung ? J/N N

Hinweis Angelegt Geändert

ARCHIV1.DTF Neuer Datensatz 1 von 1 Insgesamt: 0 Seite 1 von 3

Die Bezeichnung F&A oder Q&A ist ein eingetragenes Warenzeichen der Symantec. Die Nennung dient nur zur Identifikation in diesem Dokument.

Dieses Startfeld erleichtert die Eingabe erheblich, wenn ganze Alben von einem Interpret oder ein Sampler eingegeben werden muss. Bei „S“ für Sampler werden die wichtigsten Werte für Interpret, Album/Sampler und Archivnummer wiederholt. Auch die Musikrichtung wird wiederholt.

V1.1 Tonträgerarchiv Radio K.R.E.	
Eingabe E	
Titel	ABER BITTE MIT SAHNE
Interpret	UDO JÜRGENS
Sampler/Album	THE BEST OF
Archivnummer	
Datensatz Nummer	72
Tonträger	
Musikrichtung	[?]
Bemerkung	Mehr ? J/N N
Hinweis	Angelegt Geändert

ARCHIV1.DTF Neuer Datensatz 1 von 1 Insgesamt: 0 Seite 1 von 3
Esc-Abbruch F1-Hilfe F3-Formular löschen F7-Suchen F8-Rechnen F10-Weiter

An dieser Stelle kann jetzt die eigene Archivnumemr eingetragen werden. Wird dieses Feld frei gelassen, trägt das System automatisch eine Nummer ein. Diese wird aus der @number Funktion von F&A erzeugt und kann mit Strg/Ctrl F8 zurückgesetzt werden.

V1.1 Tonträgerarchiv Radio K.R.E.	
Eingabe E	KORREKT! ARCHIVNUMMER WURDE VERGEBEN!
Titel	ABER BITTE MIT SAHNE
Interpret	UDO JÜRGENS
Sampler/Album	THE BEST OF
Archivnummer	73
Datensatz Nummer	72
Tonträger	
Musikrichtung	[?]
Bemerkung	Mehr ? J/N N
Hinweis	Angelegt 09.06.2006 Geändert

ARCHIV1.DTF Neuer Datensatz 1 von 1 Insgesamt: 0 Seite 1 von 3
Esc-Abbruch F1-Hilfe F3-Formular löschen F7-Suchen F8-Rechnen F10-Weiter

Die Bezeichnung F&A oder Q&A ist ein eingetragenes Warenzeichen der Symantec. Die Nennung dient nur zur Identifikation in diesem Dokument.

Nummer dient zur eindeutigen Identifikation des Datensatzes. Dies ist dann besonders Sinnvoll, wenn ein ganz bestimmter Titel gefunden werden soll - der aber auf unterschiedlichen Tonträgern vorhanden ist. Diese Nummer kann nachträglich nicht mehr geändert werden.

V1.1 Tonträgerarchiv

Eingabe E KORREKT! ARCHIVNUMMER WURDE VERGEBEN

Titel ABER BITTE MIT SAHNE
Interpret UDO JÜRGENS
Sampler/Album THE BEST OF

Archivnummer 73 Datensatz Nummer

Tonträger

Musikrichtung [?]

Bemerkung

Hinweis

AUSWAHL
CD
CD-Single
DAT
Datei
Diverse
LP
Maxi
MC
MD
MP3
Single
Tape
Video

ARCHIV1.DTF Neuer Datensatz 1 von 1 Insgesamt: 0 Seite 1 von 3
Esc-Abbruch A-Z ↑ ↓ PgUp PgDn Home End ← Weiter

Wird das Feld Tonträger frei gelassen, erscheint automatisch ein Auswahlmennü. Dieses ist fest in der Datei integriert. Bei umfangreichen Tonträger-Dateien kann diese Funktion auch automatisch durch eine externe Xlook-Up Datei realisiert werden.

V1.1 Tonträgerarchiv Radio K.R.E.

Eingabe E KORREKT! ARCHIVNUMMER WURDE VERGEBEN!

Titel ABER BITTE MIT SAHNE
Interpret UDO JÜRGENS
Sampler/Album THE BEST OF

Archivnummer 73 Datensatz Nummer 72

Tonträger CD

Musikrichtung [?]

Bemerkung Mehr ? J/N N

Hinweis Angelegt 09.06.2006
Geändert

ARCHIV1.DTF Neuer Datensatz 1 von 1 Insgesamt: 0 Seite 1 von 3
Esc-Abbruch F1-Hilfe F3-Formular löschen F7-Suchen F8-Rechnen F10-Weiter

Das Feld Musikrichtung muss nicht zwingend ausgefüllt werden. Bei Eingabe des ? wird eine Auswahlliste angeboten. Auch diese kann bei entsprechender Programmierung

Die Bezeichnung F&A oder Q&A ist ein eingetragenes Warenzeichen der Symantec. Die Nennung dient nur zur Identifikation in diesem Dokument.

V1.1 Tonträgerarchiv

Eingabe E

Titel	ABER BITTE MIT SAHNE		
Interpret	UDO JÜRGENS		
Sampler/Album	THE BEST OF		
Archivnummer	73	Datensatz Nummer	
Tonträger	CD		
Musikrichtung	[?]	[?]	
Bemerkung			
Hinweis			

AUSWAHL

- 20er Jahre
- 30er Jahre
- 40er Jahre
- 50er Jahre
- 60er Jahre
- 70er Jahre
- 80er Jahre
- 90er Jahre
- Acid
- Acid-Jazz
- Alt&Knister
- Deutsch
- Filmmusik
- Funk
- Hard-Rock

ARCHIV1.DTF Neuer Datensatz 1 von 1 Insgesamt: 0 Seite 1 von 3
Esc-Abbruch A-Z ↑ ↓ PgUp PgDn Home End ← Weiter

Die Auswahl erfolgt über das Menü, in dem verschiedene Musikrichtungen angezeigt werden. Nachdem die Auswahl erfolgt ist, kann eine Bemerkung hinzugefügt werden.

V1.1 Tonträgerarchiv Radio K.R.E.

Eingabe E

Titel	ABER BITTE MIT SAHNE		
Interpret	UDO JÜRGENS		
Sampler/Album	THE BEST OF		
Archivnummer	73	Datensatz Nummer	72
Tonträger	CD		
Musikrichtung	DEUTSCH [?]		
Bemerkung	STÜCK IST ALS REMIX AUF DER CD, LANGES INTRO		Mehr ? J/N N
Hinweis			Angelegt 09.06.2006 Geändert

ARCHIV1.DTF Neuer Datensatz 1 von 1 Insgesamt: 0 Seite 1 von 3
Esc-Abbruch F1-Hilfe F3-Formular löschen F7-Suchen F8-Rechnen F10-Weiter

So kann dieses Feld zusätzlich erweitert werden, wenn die Textzeile nicht ausreicht. Dazu wird im Feld Mehr ein „J“ eingetragen. Somit wird die nächste Seite der Datenbank angesprochen, auf der ein erweitertes Feld vorhanden ist:

Die Bezeichnung F&A oder Q&A ist ein eingetragenes Warenzeichen der Symantec. Die Nennung dient nur zur Identifikation in diesem Dokument.

Nach dem der Text eingeben wurde, wird dies auch in der Hauptmaske angezeigt:

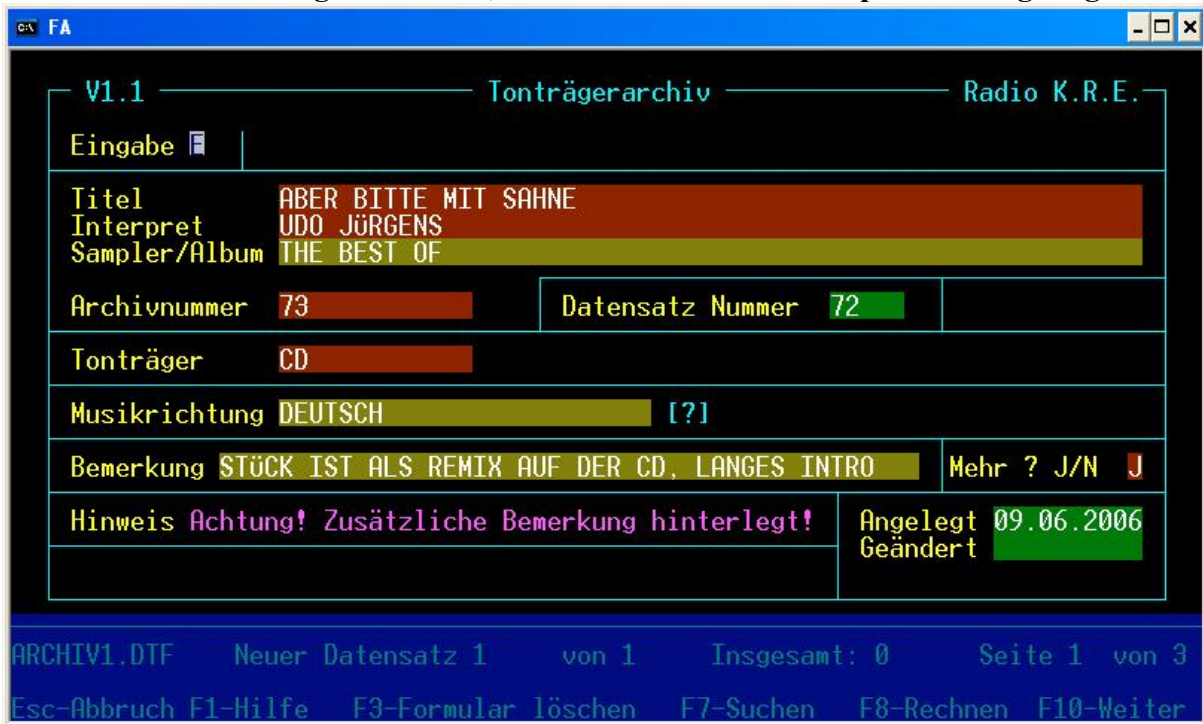

Jetzt kann der Datensatz mit F10 gesichert werden.

Die Bezeichnung F&A oder Q&A ist ein eingetragenes Warenzeichen der Symantec. Die Nennung dient nur zur Identifikation in diesem Dokument.

Eingabe	
Titel	
Interpret	
Sampler/Album	
Archivnummer	Datensatz Nummer
Tonträger	
Musikrichtung [?]	
Bemerkung	Mehr ? J/N N
Hinweis	Angelegt Geändert

At the bottom, a status bar displays: ARCHIV1.DTF Neuer Datensatz 2 von 2 Insgesamt: 1 Seite 1 von 3. A function key menu below shows: Esc-Abbruch F1-Hilfe F5-Dito F7-Suchen F8-Rechnen F9-Zurück F10-Weiter.

Die Eingabe von „S“ ruft die vorherigen Daten wieder auf:

Eingabe	S
Titel	
Interpret UDO JÜRGENS	
Sampler/Album THE BEST OF	
Archivnummer 73	Datensatz Nummer
Tonträger CD	
Musikrichtung DEUTSCH [?]	
Bemerkung	Mehr ? J/N N
Hinweis	Angelegt Geändert

The status bar and function key menu are identical to the previous screenshot.

Jetzt können die neuen Daten ergänzt werden und der Datensatz wird gesichert.

Die Bezeichnung F&A oder Q&A ist ein eingetragenes Warenzeichen der Symantec. Die Nennung dient nur zur Identifikation in diesem Dokument.

Eingabe	S		
Titel MASKEN			
Interpret UDO JÜRGENS			
Sampler/Album THE BEST OF			
Archivnummer	73	Datensatz Nummer	74
Tonträger		CD	
Musikrichtung		DEUTSCH [?]	
Bemerkung		Mehr ? J/N N	
Hinweis		Angelegt	09.06.2006
		Geändert	

At the bottom, a status bar shows: ARCHIV1.DTF Neuer Datensatz 2 von 2 Insgesamt: 1 Seite 1 von 3. A function key menu is visible: Esc-Abbruch F1-Hilfe F5-Dito F7-Suchen F8-Rechnen F9-Zurück F10-Weiter.

Jetzt kann mit F10 wiederholt gesichert werden.

G - Gestalten einer Datei	L - Löschen
E - Erfassen von Daten	A - Automatisch ändern
S - Suchen/ändern	T - Eintragen
D - Drucken	H - Hilfsprogramme DATEI
K - Kopieren	

The status bar at the bottom shows: Esc-Zurück F1-Hilfe ← Weiter.

Start der SUCHEN Funktion, um einen bestimmten Datensatz zu finden. Dazu bietet F&A eine sehr gute Suchfunktion an, die fast alles findet. Der Suchbegriff wird dabei in Punkte gesetzt:

Die Bezeichnung F&A oder Q&A ist ein eingetragenes Warenzeichen der Symantec. Die Nennung dient nur zur Identifikation in diesem Dokument.

Nun sieht die Datenbank bei Eingabe von F10 alle Eingaben, die das Wort - oder besser - die Buchstabenkombination „Sahne“ enthalten:

Nun macht es auch Sinn, sich alle Suchergebnisse in einer Liste anzeigen zu lassen. Diese Funktion wird mit „ALT F6“ aufgerufen:

Die Bezeichnung F&A oder Q&A ist ein eingetragenes Warenzeichen der Symantec. Die Nennung dient nur zur Identifikation in diesem Dokument.

Eingabe	F0001	Titel	Interpret	Sampler/Album
E		ABER BITTE MIT	UDO JÜRGENS	THE BEST OF

ARCHIV1.DTF Datensätze anzeigen 1 von 1 Insgesamt: 2
Esc-Abbruch F1-Hilfe [↓ ↑ → ← Home End PgUp PgDn]-Navigieren F10-Zeigen

Da wir in der Testdatenbank nur einen Titel mit diesem Begriff haben, wird auch nur dieser angezeigt. Sollten sich auch noch andere Titel in der DB befinden, werden diese durch „F10 für Zeigen“ im ganzer Darstellung angezeigt.

V1.1 Tonträgerarchiv Radio K.R.E.

Eingabe E

Titel ABER BITTE MIT SAHNE
Interpret UDO JÜRGENS
Sampler/Album THE BEST OF

Archivnummer 73 Datensatz Nummer 72

Tonträger CD

Musikrichtung DEUTSCH [?]

Bemerkung STÜCK IST ALS REMIX AUF DER CD, LANGES INTRO Mehr ? J/N J

Hinweis Achtung! Zusätzliche Bemerkung hinterlegt! Angelegt 09.06.2006
Geändert

ARCHIV1.DTF Formular 1 von 1 Insgesamt: 2 Seite 1 von 3
Esc-Abbruch F1-Hilfe Alt+F6-Tabelle F7-Suchen F8-Rechnen

Je nach Programmierung der Datenbank, können zwei unterschiedliche Bearbeitungsstufen ermöglicht werden. Zu diesen Zählen: Suchmodus (Suchen/Suchen) oder der Eingabe-Modus (Edit/Edit) oder der Bearbeitermodus (User/User).

Die Bezeichnung F&A oder Q&A ist ein eingetragenes Warenzeichen der Symantec. Die Nennung dient nur zur Identifikation in diesem Dokument.

Eingabe E	
Titel ABER BITTE MIT SAHNE	
Interpret UDO JÜRGENS	
Sampler/Album THE BEST OF	
Archivnummer 73	Datensatz Nummer 72
Tonträger CD	
Musikrichtung DEUTSCH [?]	
Bemerkung STÜCK IST ALS REMIX AUF DER CD, LANGES INTRO	Mehr ? J/N J
Hinweis Achtung! Zusätzliche Bemerkung hinterlegt!	Angelegt 09.06.2006
	Geändert

At the bottom, a status bar reads: 'ARCHIV1.DTF Formular 1 von -- Insgesamt: 2 Seite 1 von 3 Sie haben nur Leserechte und dürfen daher den Datensatz nicht editieren. Esc-Abbruch F1-Hilfe Alt+F6-Tabelle F7-Suchen F8-Rechnen F10-Weiter'.

So kann der Anwender in dieser Form nur den Datensatz lesen - aber nicht bearbeiten. Dies bietet sich an, wenn das Archiv von unerfahrenen Nutzern verwendet wird. Bei einer doch notwendigen Änderung (wir wollen dem Sampler/Album noch den Wert 2005 hinzufügen) wird beim Versuch dieser Änderung nach den erweiterten Rechten gefragt:

T:\DATEN\FA5\DATEI_2\ARCHIV1

Nutzerkennung: _

Passwort:

The status bar at the bottom now reads: 'ARCHIV1.DTF Formular 1 von -- Insgesamt: 2 Seite 1 von 3 Keine gültige Nutzerkennung/kein gültiges Passwort. Bitte eingeben oder Esc. Esc-Abbruch F8-Passwort ändern F10-Weiter'.

Die Bezeichnung F&A oder Q&A ist ein eingetragenes Warenzeichen der Symantec. Die Nennung dient nur zur Identifikation in diesem Dokument.

Nachdem diese Eingetragen wurden, kann auch die Änderung durchgeführt werden:

FA

V1.1 Tonträgerarchiv Radio K.R.E.

Eingabe E

Titel	ABER BITTE MIT SAHNE		
Interpret	UD		
Sampler/Album	TH T:\DATEN\FA5\DATEI_2\ARCHIV1		
Archivnummer	73	Nutzerkennung:	USER
Tonträger	CD	Passwort:	_
Musikrichtung	DE		
Bemerkung	STÜCK IS	Mehr ? J/N	J
Hinweis Achtung! Zusätzliche Bemerkung hinterlegt!		Angelegt	09.06.2006
		Geändert	

ARCHIV1.DTF Formular 1 von -- Insgesamt: 2 Seite 1 von 3
Keine gültige Nutzerkennung/kein gültiges Passwort. Bitte eingeben oder Esc.
Esc-Abbruch F8-Passwort ändern F10-Weiter

FA

V1.1 Tonträgerarchiv Radio K.R.E.

Eingabe E

Titel	ABER BITTE MIT SAHNE		
Interpret	UDO JÜRGENS		
Sampler/Album	THE BEST OF 2005		
Archivnummer	73	Datensatz Nummer	72
Tonträger	CD		
Musikrichtung	DEUTSCH	[?]	
Bemerkung	STÜCK IST ALS REMIX AUF DER CD, LANGES INTRO	Mehr ? J/N	J
Hinweis Achtung! Zusätzliche Bemerkung hinterlegt!		Angelegt	09.06.2006
		Geändert	

ARCHIV1.DTF Formular 1 von -- Insgesamt: 2 Seite 1 von 3
Esc-Abbruch F1-Hilfe Alt+F6-Tabelle F7-Suchen F8-Rechnen F10-Weiter

Die Sicherung erfolgt wieder mit F10.

Die Bezeichnung F&A oder Q&A ist ein eingetragenes Warenzeichen der Symantec. Die Nennung dient nur zur Identifikation in diesem Dokument.

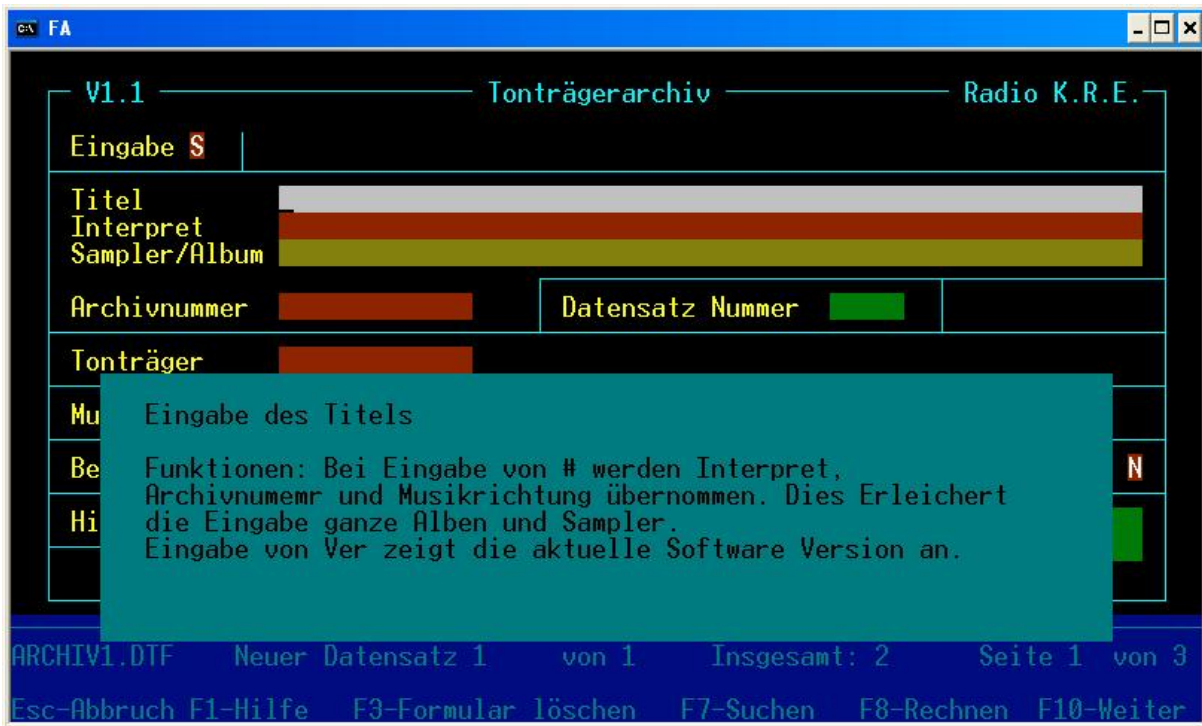

Es kann jederzeit F1 gedrückt werden, damit die kontextbezogene Hilfe für das jeweilige Feld aufgerufen wird.

Auch die Version der Datenbank mit einem ? im Feld Eingabe angezeigt werden:

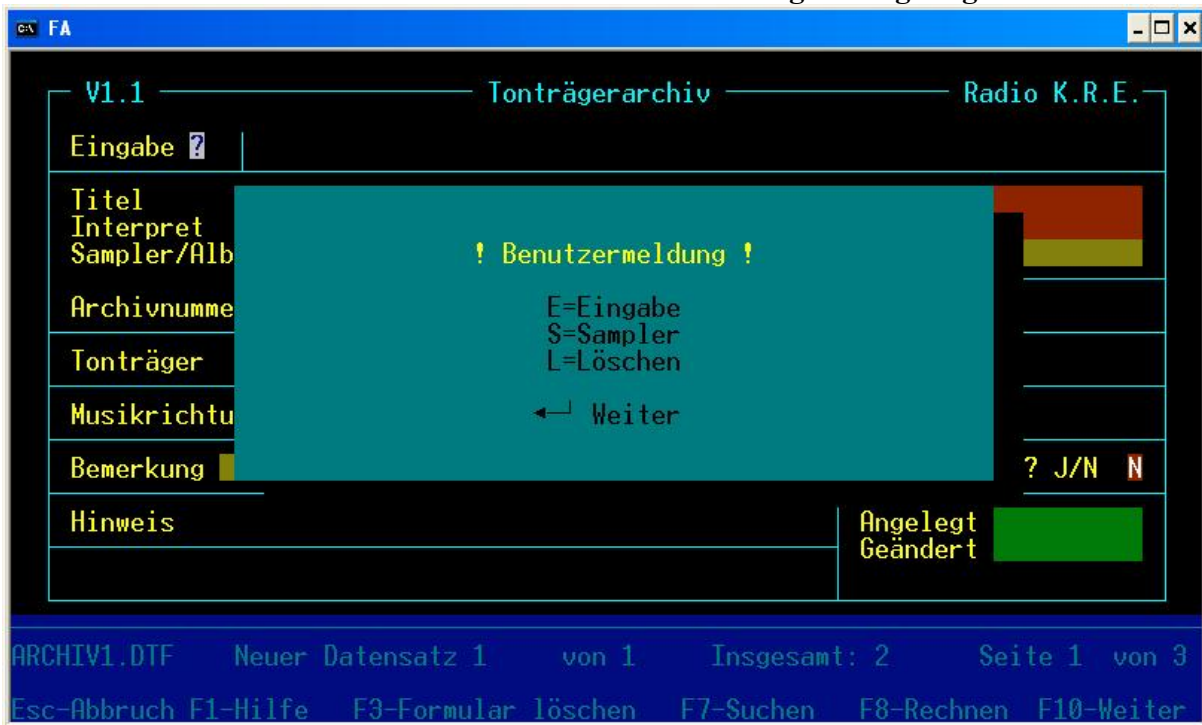

Ende der Dokumentation.

